C2000 - C2100 7/1/85

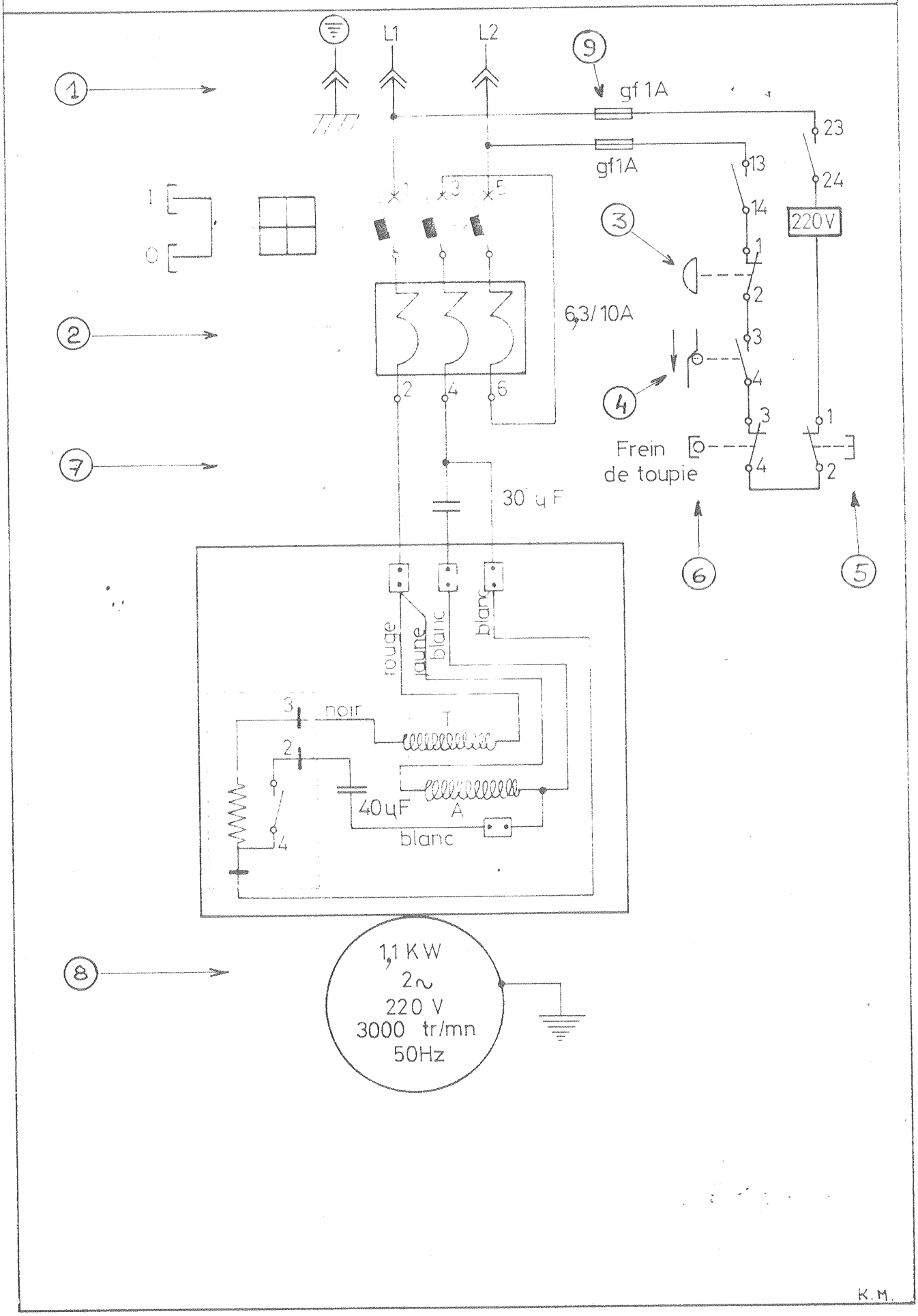

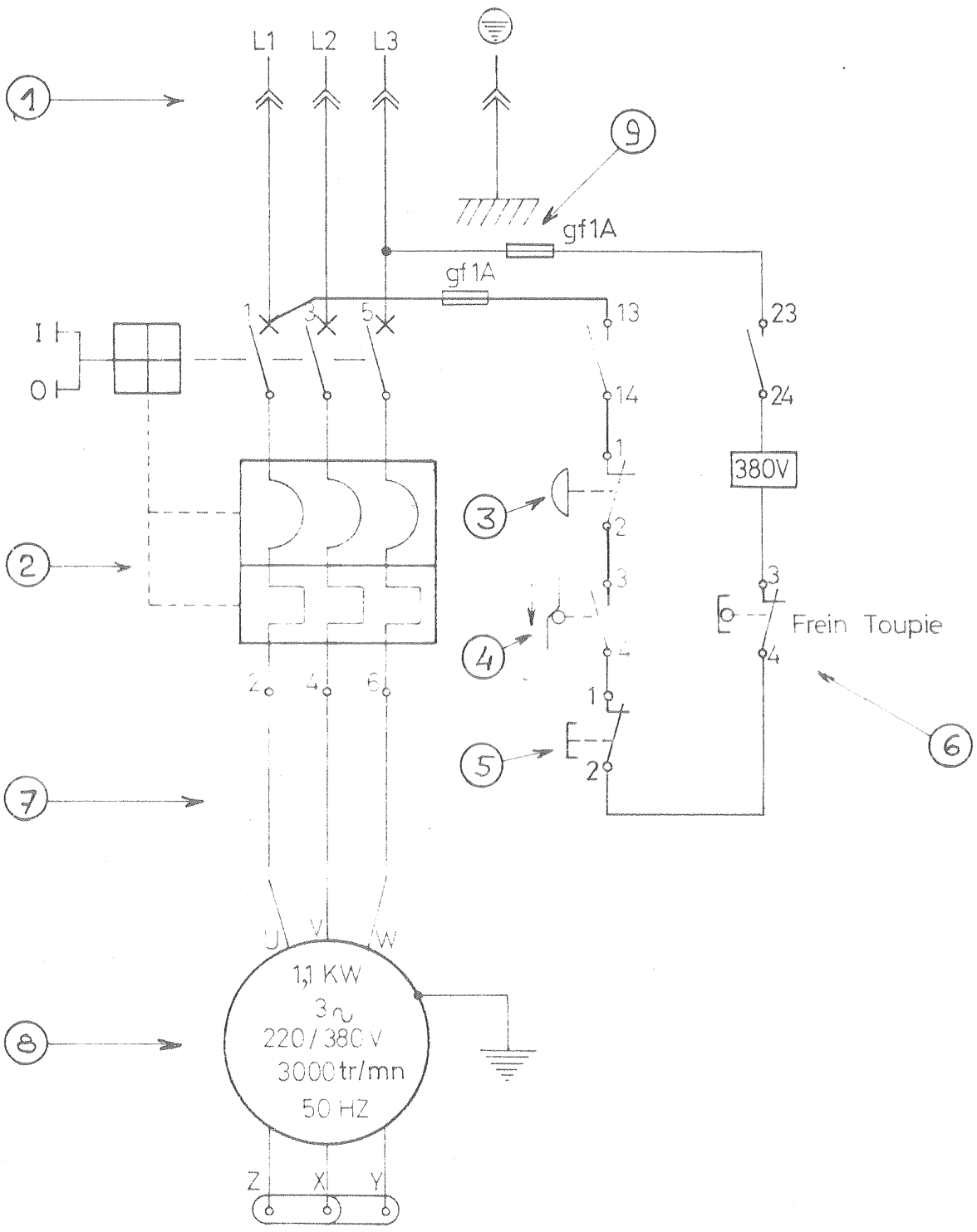
L1
L2
L3
1
9
gf1A
gf 1A
I
O
1
3
5
13
23
14
24
380V
2
3
4
5
6
7
8
Frein Toupie
2
4
6
U
V
W
1,1 KW
3~
220 / 380 V
3000 tr/mn
50 HZ
Z
X
Y

KM

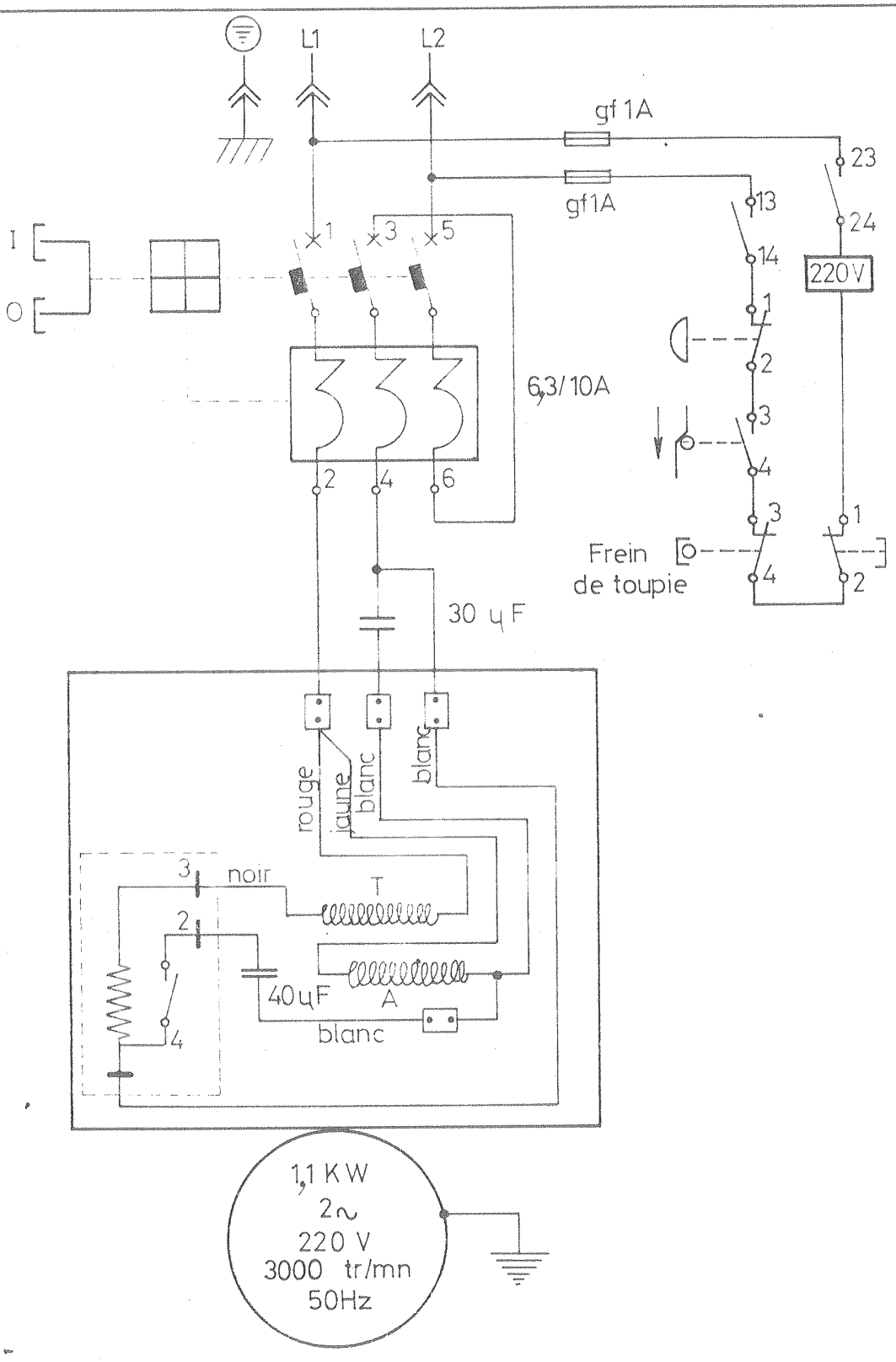
L1
L2
gf 1A
gf1A
23
24
13
14
220V
I
O
1
3
5
6,3/10A
2
4
6
1
2
3
4
3
1
4
2
Frein
de toupie
30 µF
rouge
jaune
blanc
blanc
3
noir
T
2
40µF
A
blanc
4
1,1 KW
2~
220 V
3000 tr/mn
50Hz

K.M.

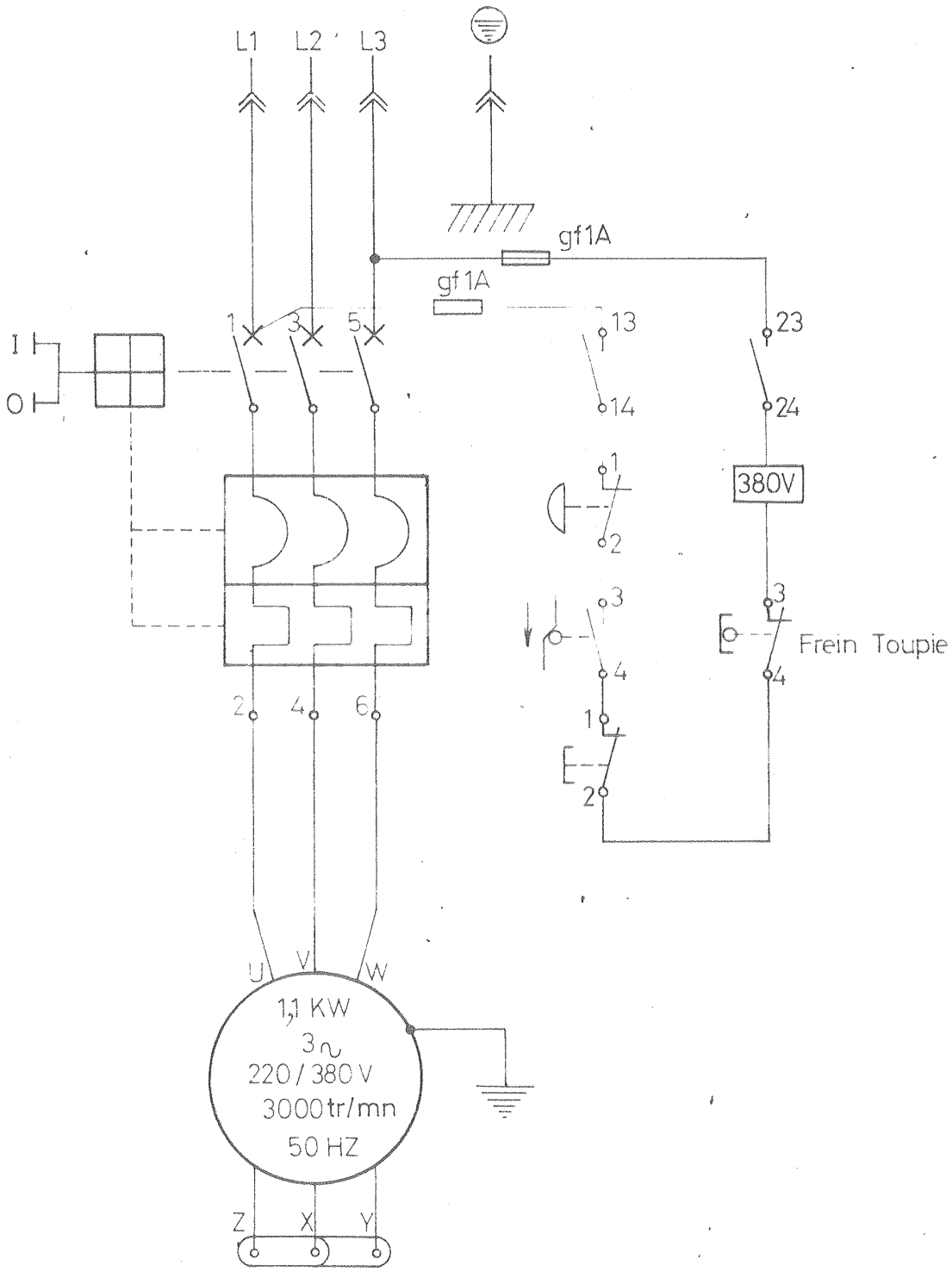
L1
L2
L3
gf1A
gf1A
I
O
1
3
5
13
14
23
24
380V
1
2
3
4
1
2
3
4
Frein Toupie
2
4
6
U
V
W
1,1 KW
3~
220 / 380 V
3000 tr/mn
50 HZ
Z
X
Y

KM

Lurem : Combinée Type C.2100 C.2000 Page

REPERE	N° Piece	N° Plan	QUANTITE	DÉSIGNATION	RÉFÉRENCE - DÉBIT - MATIÈRE	
				Matériel électrique	**mono. 220 V**	
1			1	Fiche mâle	2P+T 16A. mono	Gewiss.
			1	Prise femelle.	2P+T 16A. mono	Gewiss
2			1	Disjoncteur PKZ M.0-10+UHi 220V 50Hz +VHi 10 +SVb.		Klöckner-Moeller.
3			1	boîte à bouton "Arrêt"	XAL. B115	Télémécanique.
4			1	Micro-rupteur	XCK. P102	"
5			1	Bouton "Arrêt"	XBL - BL42.	"
6			1	Micro-rupteur	XCK - T110	"
7			1	Câble 3 x 1,5 mm²	H07 RNF	C. G. F
8			1	Moteur 1,5cv. 3000tr/mn. 50Hz. mono 220V - LS80.	Forme: B14	Leroy-Somer
9			2	Fusible 5 x 20.	1A. ref 2014 FK.	Siemens
			2	porte-fusible	ref: 31.1091.	D.E.I.
				Tri 380V		
1			1	Fiche mâle	3P+T 16A. Tri	Gewiss
			1	Prise femelle.	3P+T 16A. Tri	Gewiss
2			1	Disjoncteur PKZ M0-4 +UHi 380V 50Hz +VHi 10 +SVb		Klöckner-Moeller
3			1	Boîte à bouton "Arrêt"	XAL B115	Télémécanique
4			1	Micro-rupteur	XCK-P102	"
5			1	Bouton "Arrêt"	XBL-BL42	"
6			1	Micro-rupteur	XCK-T110	"
7			1	Câble 4 x 1,5 mm²	H07. RNF	C. G. F
8			1	Moteur 1,5cv. 3000tr/mn. 50Hz. Tri 220/380V LS80	Forme: B14	Leroy-Somer
9			2	Fusible 5 x 20.	1A. réf: 2014 FK	Siemens
			2	Porte-fusibles	réf: 31.1091.	A.E.I